ДОКУМЕНТ ПОДПИСАН
ЭЛЕКТРОННОЙ ПОДПИСЬЮ

Сертификат: 5CB8C42BB7F889D52DE32E54EFF5403C
Владелец: Бодрых Елена Анатольевна
Действителен: с 29.11.2022 до 22.02.2024

АДМИНИСТРАЦИЯ
ТАШТАГОЛЬСКОГО МУНИЦИПАЛЬНОГО
РАЙОНА
**муниципальное бюджетное**
**общеобразовательное учреждение**
**«Средняя общеобразовательная школа № 15»**
652900, Кемеровская обл., Таштагольский район,
пгт. Мундыбаш, ул.Ленина,5, тел. 8(38473)6-38-40
e-mail: mshool15@rambler.ru
ОКПО 48625927, ОГРН 1024201962487
ИНН 4228006737 КПП 422801001
10.01.2022 № 1

Заместителю начальника ОНДПР
Таштагольского района УНДПР
ГУ МЧС России по Кемеровской
области - Кузбассу
Е.В. Бесчастнову

Информация о принятых мерах

МБОУ СОШ № 15

| **Вид нарушения требований пожарной безопасности** | **Принятые меры** | **Приложение** |
|---|---|---|
| Ближе 1 метра от электрощитов, электродвигателей и пусковой аппаратуры размещены горючие вещества и материалы | Все горючие материалы и вещества убраны из помещения. | |

| | | |
|---|---|---|
| Эксплуатируются светильники со снятым колпаком (рассеивателем), предусмотренным конструкцией в складе сыпучих продуктов | Восстановлен колпак на светильник. | |
| Ковровая дорожка на путях эвакуации поверх покрытий полов и в эвакуационных проходах на объектах защиты не закреплены надежно к полу. | Дорожка на путях эвакуации закреплена | |

| | | |
|---|---|---|
| Возле установки приемно-контрольных приборов пожарных отсутствует информация с перечнем помещений, защищаемых установками противопожарной защиты, с указанием линии связи пожарной сигнализации. Для безадресных систем пожарной сигнализации указывается группа контролируемых помещений. | Информация с перечнем помещений, защищаемых установками АПС вывешена рядом с приемно-контрольным прибором | |
| На путях эвакуации находится хоз.инвентарь препятствующий безопасной эвакуации (в тамбуре перед выходом из кухни). | В тамбуре убраны все горючие материалы и хозяйственный инвентарь. | 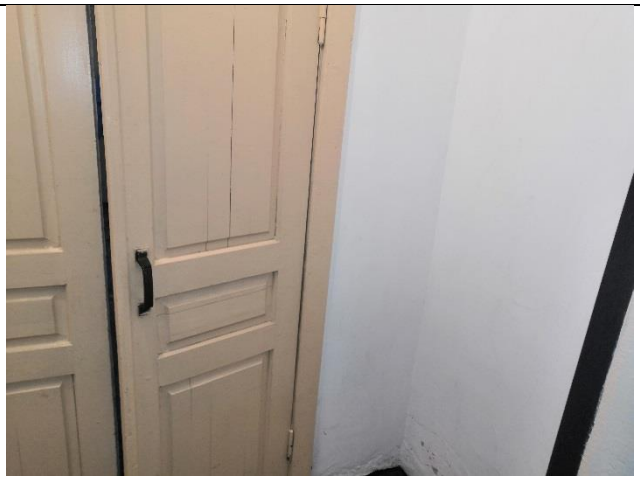 <br> |
| Помещение вентиляционной камеры (часть системы вентиляции) используется для | Помещение вентиляционной камеры очищено от мебели и предметов | |

| | | |
|---|---|---|
| хранения мебели, различных предметов | | |
| Помещение столовой не защищено автоматической пожарной сигнализацией. | В помещении столовой восстановлена АПС | |